

دليل استخدام نظام التصويت الإلكتروني

<https://webapps.tu.edu.sa/TUVoting>

VISION رؤية 2030
الهيئة العامة للغذاء والدواء
SAGDA
VISION OF SAUDI ARABIA

الصفحة الرئيسية ترشح انتخاب التقييم الإدارة

TU
جامعة الطائف
التصويت الإلكتروني للجامعات

نظام التصويت الإلكتروني
Electronic Voting System

جميع الحقوق محفوظة © جامعة الطائف - عمادة التعليم الإلكتروني وتقنية المعلومات - قسم تطبيقات الويب

يقوم مدير النظام بعمل دورة انتخابية جديدة وذلك بإدخال البيانات التالية:

اسم الفترة	2021-3
اسم الجمعية	جمعية تجريبية
نوع الانتخابات	اختيار منصب
اسم المنصب	رئيس الجمعية
بداية الترشح	٨/٤/٢٠٢١ - ٩:٠٠ ص
نهاية الترشح	٨/٤/٢٠٢١ - ٩:٠٠ ص
بداية التصويت	٨/٤/٢٠٢١ - ٩:٠٠ ص
نهاية التصويت	٨/٤/٢٠٢١ - ٩:٢٠ ص
رفع ملف عضوية عاملة	اختيار ملف ملف عضوية عاملة - Copy.txt
رفع ملف عضوية غير عاملة	اختيار ملف ملف عضوية غير عاملة.txt
ملاحظات	

[إتشاء](#) | [العودة إلى الرئيسية](#)

سيتم إرسال بريد إلكتروني لجميع أعضاء الجمعية

Thu 4/8/2021 8:57 AM

نظام التصويت الإلكتروني للجمعيات
لا ترد No reply



إلى اشرف احمد حسن شريبنى

تم تسجيلكم في نظام التصويت الإلكتروني للمشاركة في:

انتخابات جمعية: جمعية تجريبية

لمنصب: رئيس الجمعية

وذلك حسب المواعيد التالية:

بداية الترشح: AM 9:00:00 2021/8/4

نهاية الترشح: AM 9:10:00 2021/8/4

بداية التصويت: AM 9:11:00 2021/8/4

نهاية التصويت: AM 9:20:00 2021/8/4

علما بأن البيانات الخاصة بكم هي:

رقم العضوية: 200

الرمز: 012843

شكرا لكم

رابط النظام: webapps.tu.edu.sa/TUVoting

يمكن الدخول على النظام بكتابة العنوان التالي بالمتصفح

<https://webapps.tu.edu.sa/TUVoting>



الصفحة الرئيسية ترشح انتخاب التقويم الإدارة



نظام التصويت الإلكتروني

Electronic Voting System

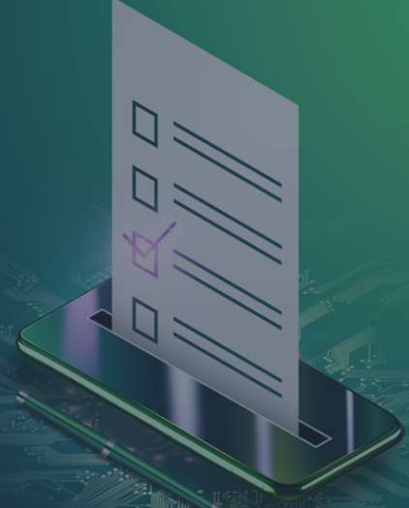

جميع الحقوق محفوظة © جامعة الطائف - عمادة التعليم الإلكتروني وتقنية المعلومات - قسم تطبيقات الويب

يمكن استعراض التقويم الانتخابي من خلال الضغط على "التقويم" بشرط القائمة

الصفحة الرئيسية ترشح انتخاب التقويم الإدارة

التقويم الانتخابي



2021-3	اسم الفترة
جمعية تجريبية	اسم الجمعية
اختيار منصب	نوع الانتخابات
رئيس الجمعية	اسم المنصب
AM 09:00 2021-04-08	بداية الترشح
AM 09:10 2021-04-08	نهاية الترشح
AM 09:11 2021-04-08	بداية التصويت
AM 09:20 2021-04-08	نهاية التصويت

للترشح يمكن الضغط على "ترشح" بشرط القائمة وذلك خلال الفترة المسموح بها للترشح.
يتم إدخال البيانات الخاصة بك للدخول لصفحة الترشح ثم إدخال معلومات الترشح (الاسم وملف الصورة (اختياري) وملف البرنامج الانتخابي)

الصفحة الرئيسية ترشح انتخاب التقييم الإدارة

الدخول للترشح



البريد الإلكتروني

رقم العضوية

الرمز

العودة إلى الرئيسية

أرسل

الترشح



الاسم

الاسم الذي سيظهر للمصوتين

ملف الصورة الشخصية (من النوع jpeg ولا يزيد حجمه عن 1 ميجا بايت)

اختيار ملف لم يتم اختيار أي ملف

ملف البرنامج الانتخابي (من النوع pdf ولا يزيد حجمه عن 1 ميجا بايت)

اختيار ملف لم يتم اختيار أي ملف

العودة إلى الرئيسية

أرسل

للتصويت يمكن الضغط على "انتخاب" بشرط القائمة وذلك خلال الفترة المسموح بها للتصويت.
يتم إدخال البيانات الخاصة بك للدخول لصفحة التصويت ثم اختيار أحد المترشحين

الصفحة الرئيسية ترشح انتخاب التقييم الإدارة

الدخول للتصويت



البريد الإلكتروني

رقم العضوية

الرمز

العودة إلى الرئيسية

أرسل

التصويت



اختيار

المرشح

اختيار

اشرف احمد شريبي



البرنامج الانتخابي

اختيار

Ashraf



البرنامج الانتخابي

العودة إلى الرئيسية